**MARKANT**
Wie in Günzburg fällt auch beim neuen Musterhaus das Spiel mit vorgelagerten kubischen Formen ins Auge.

## Mit Ecken und Kanten

Die Architektur des Hauses „Concept-M 170" in Villingen-Schwenningen sticht hervor: Drei unterschiedliche Baukörper in drei unterschiedlichen Fassadenausführungen wirken aufregend. Der Esstisch im Zentrum bildet den Mittelpunkt des Hauses und verlängert sich als Wohnzone durch den Kubus-Anbau in Richtung Garten. Im Obergeschoss sind Eltern- und Kindertrakt klar voneinander abgesetzt. Dank Kniestockhöhen von 2,01 beziehungsweise 2,62 Metern entsteht der Eindruck eines zweiten Vollgeschosses. Die Wärmepumpe verfügt über eine Kühlfunktion für die heißen Tage. *Bien-Zenker*

### Haus-Check

- Hausautomation
- 200 m² Wohnfläche
- erhöhte Terrasse

MEHR INFOS UNTER
www.hurra-wir-bauen.de/FH/20

## Klotzen statt kleckern

Das Musterhaus „San Diego" in Fellbach bei Stuttgart zeigt eine markante, kubische Formgebung in Verbindung mit einem modernen Flachdach. Die klar gegliederte Bauart wurde mit gezielt eingesetzten Fassadenapplikationen kombiniert. Im Inneren bildet der große, zentrale Essbreich durch den Luftraum den Mittelpunkt beider Geschosse. Eltern- und Kindertrakte sind streng getrennt und über die Betontreppe zu erreichen (mehr zur Treppe siehe ab Seite 30). Die imposante Architektur wird von zwei Lichtkuppeln gekrönt, welche zusätzlich zu den großen Glasflächen in der Fassade Tageslicht einlassen. *Rensch-Haus*

### Haus-Check

- 254 m² Wohnfläche
- sechs Meter Luftraum
- zwei Vollgeschosse

MEHR INFOS UNTER
www.hurra-wir-bauen.de/FH/21

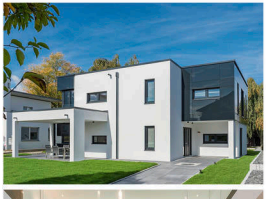

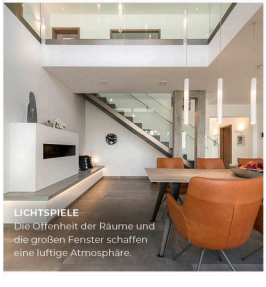

**LICHTSPIELE**
Die Offenheit der Räume und die großen Fenster schaffen eine luftige Atmosphäre.

Herstellerkontakte ab Seite 80.

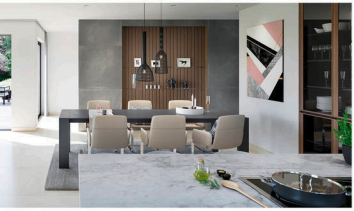

**AUSBLICKE**

Durch das große Panoramafenster im Wohnbereich verschwimmt die Grenze zum Außenbereich.

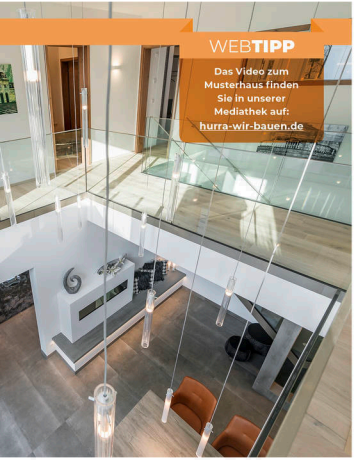

**WEBTIPP**

**Das Video zum Musterhaus finden Sie in unserer Mediathek auf: hurra-wir-bauen.de**


Preis, Leistung, Service.
Wenn alles zu mir passt,
ist es WeberHaus.

Mein Haus. Meine Welt.

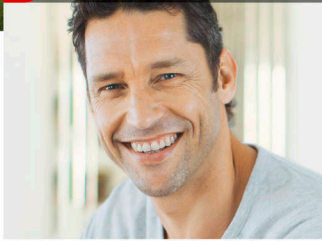

Hohe Qualitätsstandards. Nachhaltige Energiekonzepte. Und eine Beratung, die so individuell ist wie Ihre Wohnideen. Fair, transparent, kompetent.
**weberhaus.de**

WeberHaus
*Die Zukunft leben*

## Keitel Haus

von Seite 19

### OG

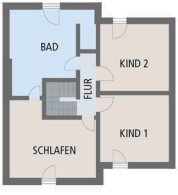


### EG

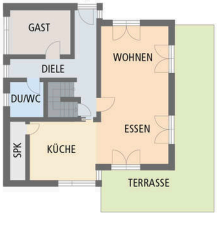


**Hausbezeichnung:** Stromberg
**Energiestandard:** KfW 40 Plus
**Wohnfläche:** EG 86,71 m², DG 76,20 m²
**Bauweise:** Holztafelbauweise mit U-Wert 0,171 W/(m²K) Lamellenfassade, 0,15 W/(m²K) Putz
**Dachform:** versetztes Pultdach, Kniestock 1,20m/1,50m
**Haus- und Heiztechnik:** Kamin, Luft-Wasser-Wärmepumpe, Lüftungsanlage mit Wärmerückgewinnung, Solaranlage mit Energiespeicher
**Hersteller:** Keitel Haus

## Viebrockhaus

von Seite 20

### DG

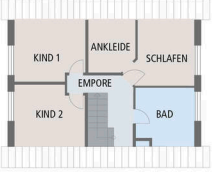


### EG

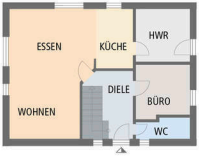


**Hausbezeichnung:** Friese
**Energiestandard:** KfW 40 Plus
**Wohnfläche:** 143,15 m²
**Außenmaße:** 8,60 x 11,60 m
**Bauweise:** Massivbauweise
**Dachform:** Satteldach 38°
**Haus- und Heiztechnik:** Hybrid-Air-Eco-Technik mit Solaranlage und Batteriespeicher
**Jahresprimärenergiebedarf:** 27,8 kWh/(m²a)
**Endenergiebedarf:** 15,40 kWh/(m²a)
**Jahresheizwärmedarf:** 42,47 kWh/(m²a)
**Hersteller:** Viebrockhaus

## Bien-Zenker

von Seite 22

### DG

### EG

**Hausbezeichnung:** Concept-M 170
**Energiestandard:** KfW 40 Plus
**Nettogrundfläche:** 201,13 m²
**Außenmaße:** 14,42 m x 12,47 m
**Bauweise:** Holzständerkonstruktion
**Dachform:** versetztes Satteldach 10°, Kniestock 2,01 m/2,62 m
**Haus- und Heiztechnik:** Luft-Luft-Wärmepumpe mit kontroll. Wohnraum Be- und Entlüftung, Kühlfunktion; Solaranlage mit Speicher
**Hersteller:** Bien-Zenker